

Website: www.uu.nl/vmdc | E-mail: vmdc@uu.nl | Tel.nr.: 030-2531242 | Op werkdagen bereikbaar van 08.30 – 17.00 uur

----- wijzigingen per 01/01/2017 -----

PCR voor confirmatie van FeLV-positieve sneltest

Voor het aantonen van FeLV bij een klinische verdenking of in het kader van screeningsprogramma's zijn verschillende goede sneltesten op de markt. Een negatieve uitslag is over het algemeen zeer betrouwbaar. Echter, de voorspellende waarde van een positieve uitslag is gering, zeker bij gezonde katten. Confirmatie van een positieve sneltest is dan ook belangrijk. De antigeentesten die het VMDC voorheen gebruikte voor confirmatie, zijn per 1 januari 2017 vervangen door een PCR op provirus. Deze test wordt door de European Advisory Board for Cat Diseases (ABCD) aangeraden voor de confirmatie van een positieve sneltest.

NB. Voor deze PCR op provirus is EDTA bloed (minimaal 1 ml) nodig.

Naamgeving streptokokken

De afgelopen jaren heeft het VMDC de methode voor het identificeren van bacteriën gemoderniseerd. Hierdoor is het mogelijk gebleken om streptokokken (en enterokokken) te identificeren op species niveau. Streptokokken worden onderverdeeld o.b.v. hun hemolytische activiteit (bèta-hemolytische of vergroenende streptokokken).

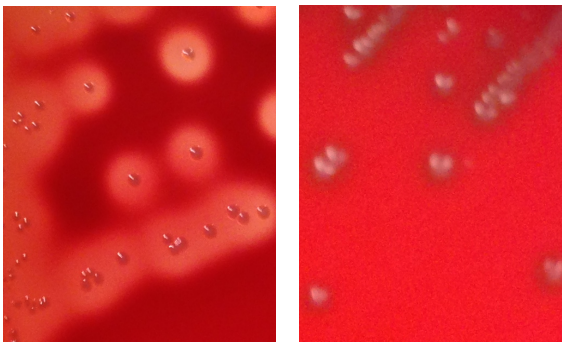

links: bèta-hemolytische streptokokken;
rechts: vergroenende streptokokken

De bèta-hemolytische streptokokken werden vervolgens verder onderverdeeld in zgn. Lancefield-groepen (veterinair meestal groep C of groep G). Bij vergroenende streptokokken werd nog gekeken of deze tot Lancefield groep D behoorden of niet. Een verdere identificatie was voorheen niet mogelijk of erg ingewikkeld, maar met de nieuwe identificatiemethode is dat (meestal) vrij eenvoudig. Vanaf 1 januari 2017 zult u op onze uitslagen bij streptokokken dus speciesnamen (bv. *Streptococcus canis* of *Enterococcus faecalis*) zien.

Bij streptokokken uit monstermateriaal afkomstig van paarden (bv. *Streptococcus equi subsp. equi*) en runderen (bv. *Streptococcus uberis*) was dit meestal al het geval, dus bij deze diersoorten verandert niets aan de rapportage.

Nieuw aanvraagformulier

De afgelopen periode heeft het VMDC gewerkt aan een nieuw aanvraagformulier. Het nieuwe formulier kunt u downloaden via onze website (www.uu.nl/vmdc), onder het kopje 'Aanvragen'. Op dit formulier staan alle onderzoeken die het VMDC aanbiedt en kunt u aankruisen welk onderzoek u wenst.

Gebruikt u a.u.b. één formulier per materiaal en dier. Vermeld in ieder geval op het formulier de naam en volledige adresgegevens van de eigenaar, uw klinieknaam en relatienummer. Daarnaast graag de diersoort, leeftijd, aard van het materiaal en de afnamedatum vermelden en een zo volledig mogelijke anamnese. Hoe meer informatie wij hebben van het materiaal en de patiënt, des te beter kunnen wij met u meedenken en ons onderzoek daarop toespitsen.

Mocht u nog vragen hebben n.a.v. het formulier of als u twijfelt over welk onderzoek u het best kunt aanvragen, dan kunt u ons altijd bellen of mailen.

Tarieven en prijslijst

De tarieven van de 3 laboratoria (UVDL, VPDC en VMDC) zijn met 1% geïndexeerd per 1 januari 2017.

De nieuwe prijslijsten zijn onlangs naar alle klanten verstuurd. Mocht u geen exemplaar ontvangen hebben dan kunt u ons bellen of mailen. Dan sturen wij u alsnog een exemplaar toe.